

FSC

Scuola Internazionale
di Alti Studi
Scienze della Cultura



MICHEL YVES-PERRIN

SACRALITÀ CRISTIANE
TRA TARDOANTICO E ALTOMEDIOEVO
IL CASO DELLA DOMENICA

7 GIUGNO 2016

LE CONFERENZE DELLA SCUOLA
APRILE - GIUGNO 2016
DIAPOSITIVE



Fondazione Collegio San Carlo di Modena

La Fondazione Collegio San Carlo ricorda che le seguenti diapositive costituiscono materiale sottoposto alla normativa vigente in materia di diritto d'autore.

Le diapositive non possono essere né modificate, né commercializzate.

Possono invece essere condivise gratuitamente, ma solo citando la fonte e l'autore.

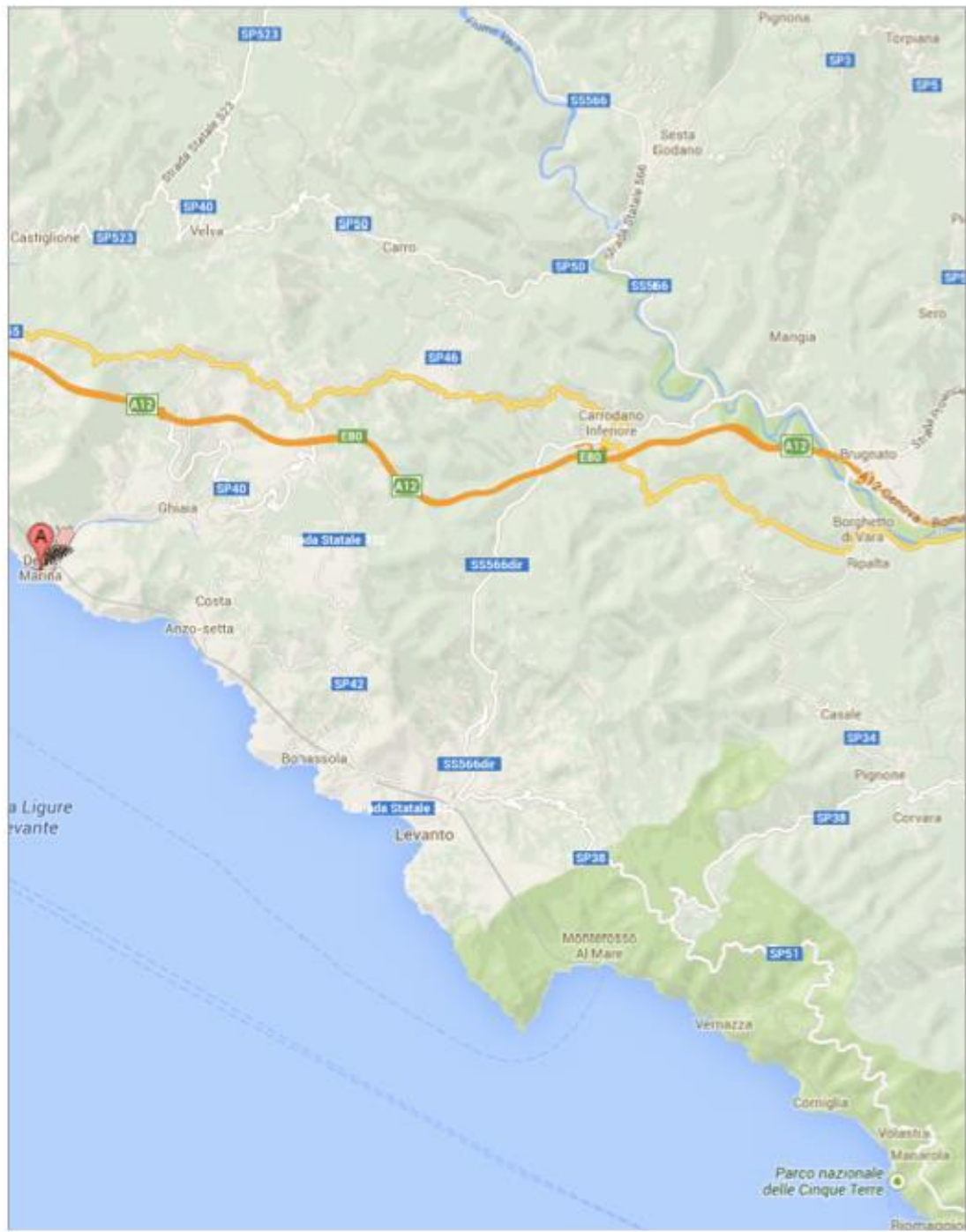



DIOCESI DELLA SPEZIA-SARZANA-BRUGNATO

MUSEO DIOCESANO

sezione di Brugnato

per informazioni e prenotazioni
telef. segreteria 0187 896530

APERTURA
FESTIVI ore 15-18 (invernale)
ore 15-19 (estivo)

MUNIRSI DI BIGLIETTO ALLA RECEPTION



 Città di Brugnato

PALAZZO VESCOVILE

Il palazzo Vescovile, residenza dei vescovi dal 1133, fu costruito sul sito dell'antica abbazia di San Colombano (VI-VII secolo). L'edificio nel corso dei secoli è stato oggetto di ripetuti interventi ed oggi ospita la sezione brugnatese del Museo Diocesano della Spezia, Sarzana e Brugnato. Al pianterreno sono visibili i muri di fondazione dell'antica abbazia.

THE EPISCOPAL PALACE

The Episcopal Palace, home to Archbishops since 1133, was built over the ruins of the ancient Saint Colombano Abbey (6th-7th century). The building has undergone many architectural changes throughout the centuries and today houses the Brugnato site of the Diocese Museum of La Spezia, Sarzana and Brugnato. On the ground floor still stand the foundation walls of the old abbey.

con il contributo della Provincia della Spezia su disegno della Regione Liguria

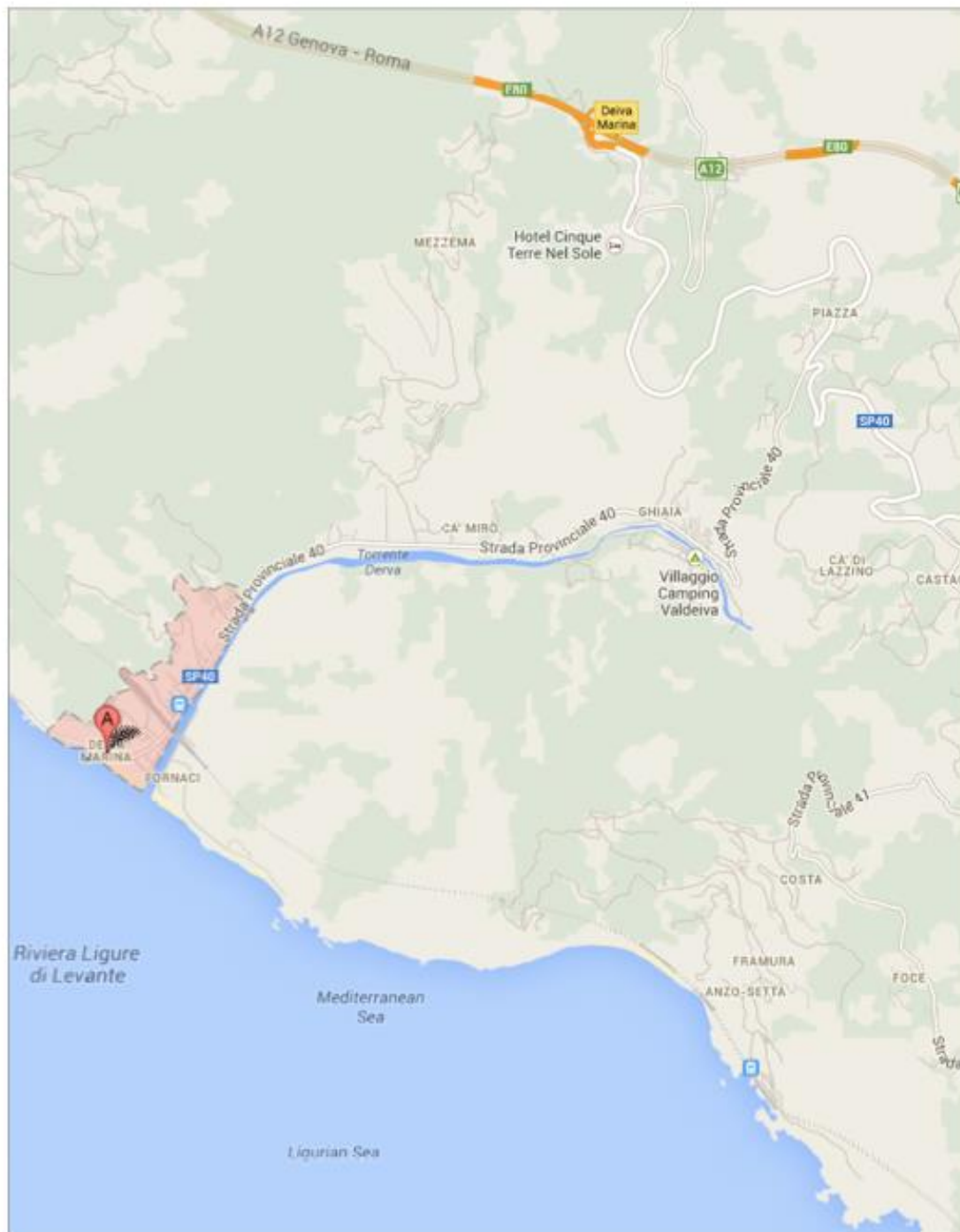







ΠΤΥ
ΕΝΔΑ
ΠΙΑΣΤ
ΑΝΚΡ
ΟΕΜ
ΠΣΕΤ
ΠΕΤ
ΙΟΙ
ΕΝΙ
ΟΕΔΙ
2501

IVARTOCALE
CASINIA SDEL
CATTIOERETSCI
SALVATORIS ET
MICHAELPETSC

IVARTOCALE
SASSINIASEDEL
CATTIOERETSCHI
SALVATORIS ET
S[̄]CI MIHAELI PETSCHI
MARTINI PETSCHI SE
INCEPIT ISTOLA⁺ ORS[̄] II
CA IV MARTIRIS

ITV
ENDA
IA ST
ATICE
SCEMA
TSCI
HET
IOP
END
CEDL
ESEI
AT

INCEPTE ISTA TOR 3 M
DNINI H M PISA LV MARTERIS
AT OR IS DE CELIS MISSA PRO DIE
SCOT 3 TOR 1050 DOMINICO AMENDI
10 BIS MISIVO BISE VCVSET LOCUSTA
VMO MNE SLABORES VESTR SSVBDV
VNT MISI VASTELASE TOMESLAN 60
ET NON CONVERSI ESTS AD DIEM SCMDO
NICVM MISI SVB VOS ENITE SPAS VICO
FORA VESTRA ET FILI VESTRI SVB PIEDIS
LABORES VESTRI POSSIDEANT ET SVB PIEDIS
RVMESTIS COE TIDIE ET NONA 3 NVS CITS IDEO PROD
ICAVIVO SVDIEM SCMD DOMINICVM MAVER
VIA NON OBSERVA STS DIEM SCMD DOMINICVM MAVER
AN FACIE CEAMAE ESICVFCERE TSI NECL ESIAVEA
AN MANVS MEAE ESICVFCERE TSI NECL ESIAVEA

AMEN DUO VOBIS POPULVS IM RED
PER VERSAM T MIT NON VLTIS
INICVM NESCI TIS VIA VLT VMPACIE
ERE LECTVS NEVE ORDVRATIES TI
S PAI PENIS VOCE SCLAMANTIVM
HAEC NON INTELESE TIS NECE XA
DIAMETTER SECVT IEST I SEOS
RVIDE ASE TORFANVS OPREMERENOL
DIESCO NOTINICO AMEDICOBIS REVIC
ASABAT VIVE FINITERTIODIELVCISC
BISCRVCE CVSSVNETRESVRR EXIDI
CELISASCIN SEDEI EMADDEX TERAM
-IVIEVIABOMNVS OPERIBVS ADIVODFICIC
AMETSCEFECA HVNDIE VTOMNESRE
IBEADSVPERV BEADINFERVS









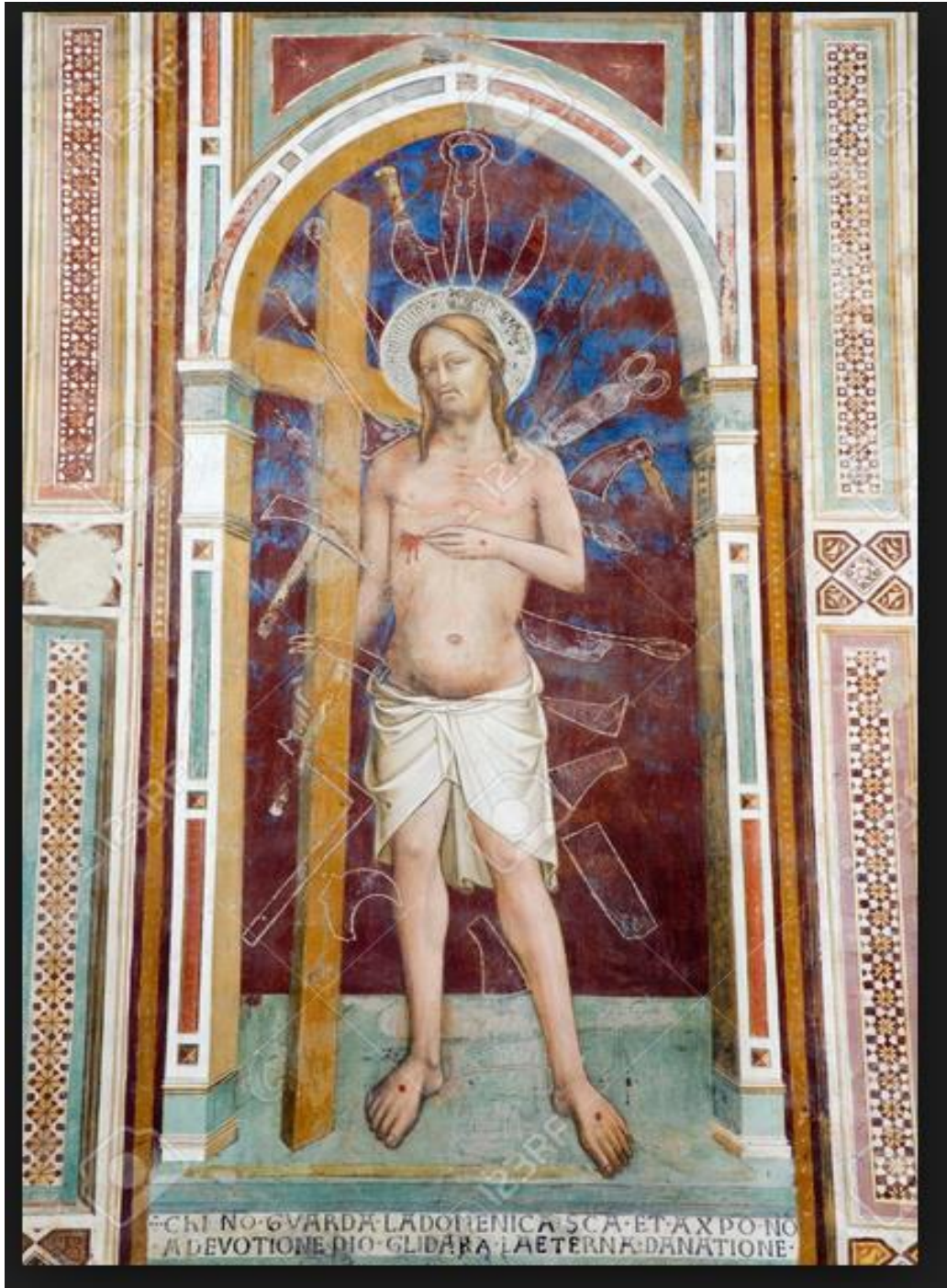

CHI NO GUARDA LA DORENICA SCA ET XPO NO
A DEVOTIOME DIO GLIDARA LA ET ERNA DANATIONE